

**DENTAL
EXPO**
RAI • AMSTERDAM
18 T/M 20 MAART 2010

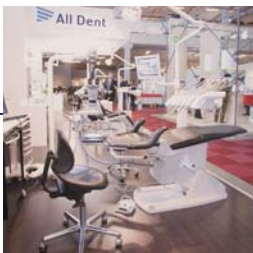

BEURSINFORMATIE DENTAL EXPO 2010

BEURSDATA

Donderdag 18 maart 2010
Vrijdag 19 maart 2010
Zaterdag 20 maart 2010

LOCATIE / OPENINGSTIJDEN

Rai Amsterdam
Donderdag 18 maart 2010 van 13.00 uur tot 20.00 uur
Vrijdag 19 maart 2010 van 10.00 uur tot 20.00 uur
Zaterdag 20 maart 2010 van 10.00 uur tot 17.00 uur

OPBOUWEN / INRICHTEN

Dinsdag 16 maart 2010 van 08.00 uur tot 22.00 uur
Woensdag 17 maart 2010 van 08.00 uur tot 22.00 uur
Donderdag 18 maart 2010 van 08.00 uur tot 12.00 uur

ONTRUIMEN / DEMONTAGE

Zaterdag 20 maart 2010 van 18.00 uur tot 22.00 uur
Zondag 21 maart 2010 van 09.00 uur tot 18.00 uur

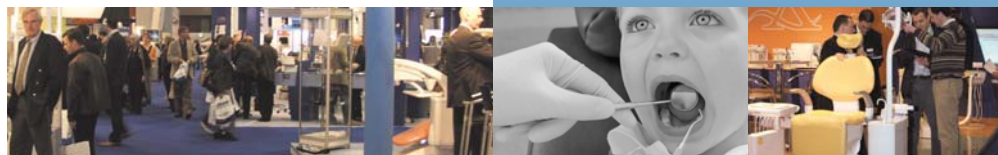

ORGANISATIE

Protex B.V. Postbus 61 · 1430 AB Aalsmeer
Tel.: +31 - (0)297 - 382175 · Fax: +31 - (0)297 - 348019
info@protexbv.nl · www.dentalexpo.nl

**DENTAL
EXPO**
RAI • AMSTERDAM
18 T/M 20 MAART 2010

HUUR STANDOPPERVLAKTE

€139,00 (exclusief BTW) per vierkante meter standoppervlakte

UNIFORME STANDBOUW

Units vanaf 16m² (indien aangevraagd)
Wanden 100 cm x 250 cm, vloerbedekking, frieslijst met
naamsvermelding en 1 spot per 4 m²
€ 67,00 per m² (exclusief BTW),
**exclusief hoofdaansluiting, water/elektriciteit en verbruik,
exclusief huur standoppervlakte**

PROMOTIE

Ten behoeve van het uitnodigen van uw relaties, kunt u onge-
limiteerd, zogenoemde, gastenkaarten bestellen. Een gasten-
kaart geeft bezoekers recht op gratis entree tot de beurs.

Voor exposanten die hebben ingeschreven voor deelname aan
Dental Expo 2010, bestaat de mogelijkheid, ter ondersteuning
en promotie tegen bijzondere tarieven te adverteren in toon-
aangevende dentale vakbladen.

VAKBEURS VOOR TANDHEELKUNDE, TANDTECHNIEK EN MONDHYGIËNE



18 TOT EN MET 20 MAART 2010 • RAI AMSTERDAM



Kwaliteitsaanbod voor tandartsen, tandtechnici en mondhygiënisten

Tandheelkunde en mondzorg worden gekenmerkt door een voortdurend streven naar kwaliteit. De mondige consument van deze tijd verwacht niet anders. Er worden steeds hogere eisen gesteld aan tandartsen, tandtechnici en mondhygiënisten. Dat geldt temeer in een tijd van economische teruggang. De complexiteit van apparatuur en expertise in de dentale branche heeft financiële consequenties, en van de deskundigen wordt een kieskeurige afstemming van behandeling en kosten gevraagd. De tweejaarlijkse Dental Expo biedt daar het professionele instrumentarium voor.

De komende editie van de vakbeurs voor tandheelkunde, tandtechniek en mondhygiëne vindt van donderdag 18 tot en met zaterdag 20 maart 2010 plaats in de RAI in Amsterdam.

Totaalprogramma voor dentale branche

Nu de consumentenuitgaven onder druk staan, is het van het grootste belang een goede balans te vinden tussen apparatuur en technieken enerzijds, en de gewenste resultaten anderzijds. Het percentage Nederlanders zonder gebitsprothese groeit, vooral onder 65-plussers, waardoor ook het bezoek aan de tandartspraktijk groeit. Consumenten maken voor hun uitgaven kritische keuzes op basis van noodzaak en kwaliteit.

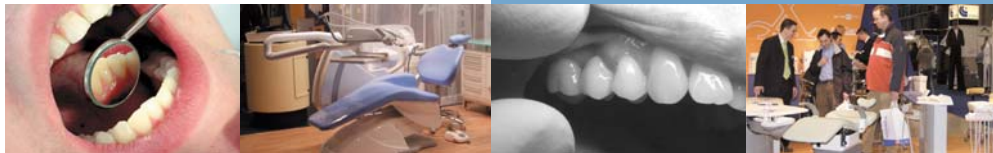

VAKBEURS VOOR TANDHEELKUNDE, TANDTECHNIEK EN MONDHYGIËNE

Van tandartsen, tandtechnici en mondhygiënisten wordt verwacht dat ze kostenefficiënt, esthetisch verantwoord en duurzaam werk leveren. Dat vraagt om continue optimalisering van de vakkenis en de inzet van de nieuwste materialen en behandelwijzen.

Er is geen betere plaats om het actuele aanbod in de dentale branche te bestuderen, dan de vakbeurs Dental Expo. De editie 2010 belooft opnieuw hét professionele podium te worden voor alle aanbieders van producten voor tandheelkunde, tandtechniek en mondhygiëne. De meest geavanceerde instrumenten, materialen, medicamenten en hulpmiddelen die in deze vakgebieden toegepast worden, zijn in grote variatie op de beurs aanwezig.

Daarnaast is plaats ingeruimd voor secundaire aanbieders, met producten die de interesse hebben van de beroepsgroepen, zoals verzekeringen, bancaire diensten, recreatieve producten enzovoorts.

State of the Art in tandheelkunde en mondzorg

Dental Expo 2010 staat in het teken van innovaties en trends. Om enkele voorbeelden te noemen: lichaamsvriendelijke keramische materialen en composieten nemen een hoge vlucht als vervanging voor amalgaam en goud, door minimaal invasieve nieuwe technieken, kan bij behandelingen meer weefsel gespaard worden, en nieuwe adhesieve technieken zorgen voor betere hechting tussen restauratie en tand.

Ook komen spectaculaire verbeteringen in apparatuur op de markt; met cad-cam technieken kunnen beter passende en duurzamere kronen, bruggen en inlays worden gemaakt, de behandelmicroscop bevordert precisiewerk, de intraorale scanner maakt 3D-opnamen van het behandelgebied mogelijk zonder afdruk materiaal en vormt zo een brug tussen tandartspraktijk en tandtechnisch laboratorium.

Op al deze terreinen, toont Dental Expo 2010 het *state-of-the-art* aanbod.

Professionele ondersteuning

Naast een totaaloverzicht van producten en diensten, biedt de beurs een uitgebreid programma van presentaties, seminars en workshops onder leiding van hooggekwalificeerde deskundigen uit binnen- en buitenland. Daarmee positioneert de beurs zich opnieuw als onmisbaar evenement voor ieder, die beroepsmatig op de hoogte wil blijven van de nieuwste ontwikkelingen in de dentale branche.

Diverse beroepsverenigingen en –organisaties zijn intensief betrokken bij de voorbereiding van de beurs. De organisatie wordt ondersteund door een comité, dat is samengesteld uit vertegenwoordigers van producenten, leveranciers en branche- en beroepsverenigingen.

Voorafgaand aan de beurs, wordt een gerichte publiciteitscampagne gevoerd, met onder meer advertenties in de vakbladen, mailings, persberichten en mondelinge informatie.



18 TOT EN MET 20 MAART 2010 • RAI AMSTERDAM



Optimale condities voor exposanten en bezoekers

Dental Expo 2010 is het enige toonaangevende Nederlandse vakevenement voor de dentale branche. Het bezoek is strikt voorbehouden aan vakgenoten, zodat optimale condities aanwezig zijn voor het leggen van zakelijke contacten en het up-to-date brengen van de professionele kennis.

De beurs heeft zich in voorgaande edities overtuigend waargemaakt als hét ontmoetingspunt voor de belangrijkste aanbieders enerzijds, en een sterke vertegenwoordiging van de doelgroep van beroepsbeoefenaren anderzijds.

De nieuwe locatie van Dental Expo 2010 maakt beursdeelname en -bezoek extra aantrekkelijk. De Amsterdamse RAI is goed bereikbaar, zowel per auto als met openbaar vervoer.

Voor de exposanten zijn uitstekende faciliteiten beschikbaar op het gebied van opbouw van stands en catering.

Exposanten kunnen ervan verzekerd zijn dat hun producten en diensten op Dental Expo 2010 professioneel, effectief en kostenefficiënt gepresenteerd worden.

In overleg met het beursmanagement, kunnen individuele wensen van exposanten, in ruime mate, gehonoreerd worden.

Neem nu contact op met de beursorganisatie om verzekerd te zijn van een goede positie op Dental Expo 2010:

Protex B.V.

Tel. 0297 - 382 175 - Fax: 0297 - 348 019

E-mail: info@protexbv.nl - Website: www.dentalexpo.nl